Index

ABER (HAMEAU DE L') B4
ABER BENOÎT (RUE DE L') B4 C4
AVEL VOR (IMPASSE D') B3
AVEL VOR (RUE D') B3
BEG AN ENEZ (IMPASSE DE) C4
BEL AIR (RUE DE) B2 B3
BENNIGET (RUE DE) B3 B4
BOURG (RUE DU) B3 B4 C4
BOUS (HAMEAU DU) B2
BOUS (RUE DU) B2 B3
BRENDUFF (RUE DE) C4
BUDOU (RUE DU) B3
CHÂTEAU D'EAU (RUE DU) B3
COQUELICOTS (RUE DES) C4
ERLEAC'H (RUE D') A2
ERLIZEN C2
FORNIGOU (HAMEAU DES) B3
GARO (RUE DU) B3
GARREC (IMPASSE DU) C4
GOAREM VRAZ (RUE DE) C4 D4
GOUEL (IMPASSE AR) B3
GUELEDIGOU (IMPASSE DE) B2
GUENIOC (RUE DE) B3
HERMINE (IMPASSE DE L') B4
ÎLES (RUE DES) B3
KASTEL AR BIG (RUE DE) B4
KERASKOUL C2
KERAVEL (RUE DE) C4
KERDONVAL D2
KERGLEUCHOU C1
KERGLIDI C3
KERGUINOU (RUE DE) C4
KERGRAC'H C1
KERHORNOU C1
KERHUEL (IMPASSE DE) C2
KERLAGADOC C3
KERMERIEN C3
KEROUANT C2 C3
KERTANGUY (RUE DE) B4
KERVASDOUE (RUE DE) B4
KERVENAN C1
KERVIGORN (RUE DE) A3 B3
KERVIGORN (POINTE DE) A3
KERVODEZ (RUE DE) C4
KERVILIOU (HAMEAU DE) B3
KORN AR GAZEL (HAMEAU DE) A2
KORN AR GAZEL (RUE DE) A2 B2
KORN TEVENN (IMPASSE) B3
KOSKER (RUE DU) B2
KROAZ AR MARZIN C2
KUZULVAD (IMPASSE DE) C4
KUZULVAD (RUE DE) C4
LANDEGAROU (RUE DE) C4
LIBENTER (HAMEAU DU) B4
LIBENTER (RUE DU) B4
MENEZ BIAN (RUE DE) B4
MEN GLAZ (HAMEAU DE) B4 C4
MESTEVEL (HAMEAU DE) C4
MEZDREZOC C2
MEZMEROT (RUE DE) B2 C2
MEZNAOD D4
MEZOU (IMPASSE DU) B3
MEZOU FOUANNOC C3
MORGANT (RUE DE) B3
ODEVENN (IMPASSE D') C2
PARK BRAZ (IMPASSE DE) B4
PARK BRAZ (RUE DE) B4
PASSAGE (LE) B4
PASSAGE (RUE DU) B3 B4
PENKEAR (IMPASSE DE) B4
PENN AR PRAT (RUE DE) B4 C4
PENVEN (RUE DE) B2
PLADENN (HAMEAU DE) B2
PONT AR ROUDOUZ D3 D4
PORZ AR VILIN C4
POULLEDAN B1 C1
POULLOC (IMPASSE DE) C4
RECEVEAN C2 D2
REUT (RUE DU) B3
ROC'H WENN (RUE DE) B4
ROZ AVEL (RUE DE) B4
RUELLOU (IMPASSE DU) C3
RUELLOU (RUE DU) B3 C3
RUZULAN D4
SANT IBILIO D2 D3
STADE (RUE DU) A3 B3
STREAT VEUR C1 C2
STELLAC'H (RUE DU) B4
STEREDENN VOR (IMPASSE) B2
TANGUY JACOB (RUE) C4
TARIEC (IMPASSE DE) A2
TARIEC (RUE DE) A2
TEVENN AR REUT (PLACE DE) B3
TEVENN AR REUT (RUE DE) B3 C2 C3
TI ARVOR (RUE DE) B2
TI MEAN (RUE DE) B4
TRAON BIAN (IMPASSE DE) D4
TREVOC'H (RUE DE) B2 B3

Saint-Pabu, la perle des abers

Allez à la découverte de l'Aber Benoît, des plages de Koulouarn, Erleac'h, Korn ar Gazel, Benniget et Ganaoc, de l'archipel des îles et îlots, de la campagne environnante aux paysages variés et de ses patrimoines, à l'aide de cette carte.

La Maison des Abers
Ti an Aberioù

Aménagé en 2010 dans une ancienne ferme communale, cet espace muséographique dédié à la découverte des trois abers (Aber Wrac'h, Aber Benoît et Aber Ildut) est idéalement situé sur la dune perchée à l'entrée de l'Aber Benoît, au-dessus de la plage de Korn ar Gazel.
C'est un lieu d'exposition,d'animations et d'éducation à l'environnement. Elle offre en saison et durant les vacances un large programme d'activités en lien avec la nature et le littoral.

L'église
Saint-Tugdual

Édifiée en 1768 en remplacement d'une chapelle plus ancienne, l'église Saint-Tugdual a une forme en croix latine avec un transept aux formes arrondies. Elle a l'originalité de se situer à proximité de l'Aber Benoît dans un bourg côtier.
Ce patrimoine commun a bénéficié de 2022 à 2025 d'un vaste chantier de restauration visant à le sauver.

Le point de vue
de Benniget

Véritable paysage de carte postale, on y découvre une mer aux couleurs turquoises tropicales, sur une plage de sable blanc et fin, dans une crique abritée. Un jardin arboré surplombe le lieu : on y trouve des bancs et des tables de pique-nique invitant à s'y poser un moment, à contempler ce petit coin de paradis.

Porz ar Vilin

Port très ancien situé en contrebas de l'église, ce lieu est à découvrir absolument.
Outre la vue sur le rivage de Lanniis en face, sur un vallon de Tréglonou et même la chapelle de Loc Majan à Plouguin, on trouve à Porz ar Vilin une ancienne maison de maître de barques, d'anciens celliers transformés en habitation et un quai de débarquement, témoins d'une époque pas si lointaine d'activités intenses de commerce dans cet aber abrité des courants et des vents violents.

Les trésors
le long du GR 34

Près de la vallée des moulins, partez à la découverte des cygnes, hérons, aigrettes dans l'anse de Meznaod !
Continuez vers Brenduff en descendant puis remontant via le petit pont de pierres de Traon Bian. Près du Bourg, passez par l'espace boisé de Beg an Enez, puis par Porz ar Vilin, où les cygnes vous auront peut-être suivis. Le long de la rue de l'Aber Benoît, découvrez les chantiers navals et les moules de l'Aber.
Au Stellac'h, admirez le panorama sur l'aber Benoît, et pourquoi pas, allez découvrir les fonds marins au large avec Korejoù Plongée.
Puis partez à la découverte du petit bijou patrimonial qu'est le Passage.

Poursuivez votre parcours par Ganaoc et son centre nautique, puis faites une pause à Benniget et son point de vue à couper le souffle. Passez ensuite par Kervigorn et repérez vous grâce à la table panoramique sur votre chemin vers Korn ar Gazel et son sable fin. Avant d'aller vous balader dans les dunes vers Lampaul-Ploudalmézeau, faites une halte à la Maison des Abers pour
y découvrir les activités proposées ou par exemple y louer des vélos disponibles durant l'été ! Sans oublier l'exposition présentée chaque été le long du parcours !

Saurez-vous trouver « l'œil » de Pierre Chanteau ? Cherchez le bien au Passage

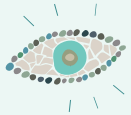

Les lieux incontournables

À visiter absolument pour découvrir les trésors du territoire

Le lavoir de Kergrac'h

Un bosquet au milieu des champs, en bordure d'un petit chemin de randonnée, avec vue sur la mer !

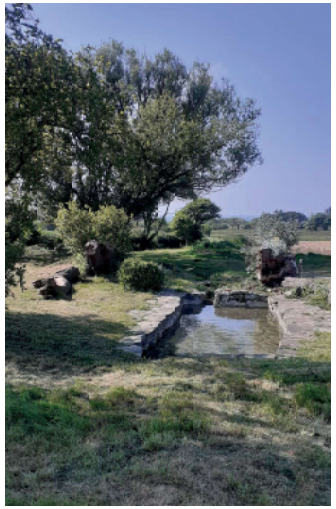

Le Menhir de Kerhign

Sépulture de l'époque gauloise retrouvée dans un talus, restaurée et érigée en 2015

Les fours à goémon de Korn ar Gazel

Témoins du métier de paysan-goémonier autrefois très présent ici, ces fours permettaient d'obtenir des pains de soude pour la pharmacie

Le bunker de Korn ar Gazel

Ce site mémoriel en souvenir de la seconde guerre mondiale est l'un des 64 bunkers construits sur Saint-Pabu.
Pour en savoir plus : www.bunkers-saint-pabu.fr

Le belvédère d'Erleac'h

Profitez d'un point de vue exceptionnel à 360° sur la mer, les îles, les grandes plages de sable fin et les dunes !

Le lavoir du Bourg

Alimenté par la fontaine Saint-Maudez, ce lavoir aujourd'hui réaménagé était le plus grand de la commune

Mes écogestes !

Déplacez vous

à pied, à vélo (parkings vélo à la plage et place Tevenn ar Reut).
Le chaussidou conduit à la plage en sécurité. En rando et sur le GR34, gardez votre chien en laisse pour préserver la faune. Ramassez ses crottes pour protéger la dune et les eaux de baignade. N'oubliez pas un cendrier de poche pour les mégots.

Réduisez les déchets

en utilisant une gourde et de la vaisselle réutilisable en pique-nique.
Des bacs à marées accueillent les déchets rejetés par la mer. Aux points de collecte volontaire, les emballages vont en bac jaune et les biodéchets en composteur collectif.

Consommez frais,

de saison, bio, en circuit court chez nos producteurs et commerçants locaux, au marché estival du dimanche place Tevenn ar Reut...
Visitez la médiathèque ou faites une pause près d'une boîte à livres (place de Tevenn ar Reut et à Korn ar Gazel).

Liens utiles

Programmation culturelle sur saint-pabu.bzh

Préparez votre sortie pêche et activités nature sur maisondesabers.fr

Marché
Place Tevenn ar Reut
tous les dimanches d'été

Mairie de Saint-Pabu
49 rue du Bourg
29830 Saint-Pabu

Horaires ouverture Mairie
Lundi, mercredi, vendredi : 8H30-12H et 13H30-17H (vendredi fermeture à 16H30)
Mardi, jeudi : 8H30-12H

Numéros d'urgence
Médecin/SAMU 15
Gendarmerie 17
Pompiers 18
Appel d'urgence 112
Cross Corsen 196 ou 112

Suivez nous !

/communedesaintpabu

/mairiedesaintpabu686

Toutes les actus sur application IntraMuros

saint-pabu.bzh